



**ARABAKO
MENDIALDEA/
MONTAÑA
ALAVESA**

**KUDEAKETA PLANA
2021
PLAN DE GESTIÓN**



**Landa Garapenerako Elkartea
IZKI
Asociación de Desarrollo Rural**



ÍNDICE

1. Contextualización
 - 1.1. Introducción
 - 1.2. Presentación de la ADR *IZKI*
 - 1.3. *Ámbito de trabajo: MONTAÑA ALAVESA/ARABAKO MENDIALDEA*
 - 1.4. Programa de Desarrollo Rural Comarcal
 - 1.4.1. Definición
 - 1.4.2. Marco Estratégico
 - 1.4.3. Metodología de despliegue
2. Servicios de la ADR *IZKI*
3. Actuaciones en el marco del PDR
4. Anexos
 - 4.1. Priorización de tipologías de proyectos comarcales en base al criterio de valoración “grado de adaptación al PDR comarcal”, para la convocatoria de ayudas de desarrollo rural del Gobierno Vasco (LEADER)
 - 4.2. Listado de proyectos presentados a ayudas de desarrollo rural

1. Contextualización

1.1 Introducción

El plan de Gestión Anual recoge las actuaciones a realizar con la finalidad de alcanzar los objetivos que lleven a la comarca hacia la VISION2020 marcada en el Programa de Desarrollo Rural (PDR) de MENDIALDEA-MONTAÑA ALAVESA.

En este documento se recogen las actuaciones que configuran el Plan de Gestión 2021 de la ASOCIACIÓN DE DESARROLLO RURAL IZKI (ADR IZKI) para el desarrollo del PDR Comarcal de MENDIALDEA-MONTAÑA ALAVESA.

1.2 Presentación de la Asociación de Desarrollo Rural IZKI.

La Ley de Desarrollo Rural, en su artículo 13, establece las Asociaciones de Desarrollo Rural como uno de los instrumentos de mediación para el desarrollo rural, instando al Gobierno a establecer los requisitos necesarios para el reconocimiento de entidades de derecho privado, con forma de Asociación.

En la misma Ley se dispone que, mediante Convenio con la Administración, las Asociaciones de Desarrollo Rural oficialmente reconocidas podrán establecer su participación y colaboración en las actuaciones de los Programas de Desarrollo Rural.

La ADR IZKI cuenta con 107 entidades asociadas. Son entidades públicas y privadas que ejercen su actividad en la comarca de Montaña Alavesa-Arabako Mendialdea.

Son objetivos de esta Asociación de Desarrollo Rural:

- a) Garantizar y fomentar la multifuncionalidad y la sostenibilidad de la agricultura vasca y del conjunto de su medio rural en su vertiente económica, social, ambiental y cultural, diseñando un modelo adaptado a la realidad y características de la agricultura vasca, frenando los procesos de despoblamiento y abandono, así como propiciando la interacción del mundo rural y el urbano, mediante acciones de discriminación positiva.
- b) Preservar las señas de identidad fundamentales del medio rural, así como su vertebración futura en torno a la producción y transformación del sector agroalimentario, compatibilizándose con la diversificación de su base económica.

- c) Promover la mejora de la capacidad competitiva de la agricultura, teniendo en cuenta las características del medio físico y la importante función social que desarrollan las personas agricultoras, basada en un modelo de explotación familiar, articulada a través del asociacionismo y el cooperativismo y orientada hacia el mercado beneficiando a las personas consumidoras con productos alimentarios de calidad, la protección del medio ambiente y la calidad agroalimentaria.
- d) Incrementar la competitividad de las empresas y estructuras económicas de las zonas rurales, con especial atención a las empresas agroalimentarias, de agroturismo, de turismo rural, de agricultura ecológica y cualesquiera otras que acometan proyectos de desarrollo endógeno en el medio rural, impulsando su adaptación a las tendencias del mercado y la competencia, compaginando este proceso con las funciones y servicios de todo tipo que desempeña el medio rural. Todo ello tendrá como objetivo primordial el mantenimiento y la creación de empleo en beneficio de quien habita en el medio rural.
- e) Integrar las normas y actuaciones de las diferentes Administraciones y entidades públicas que afecten al desarrollo de las zonas rurales, evitando disfuncionalidades y descoordinación, a la vez que propiciando una mejor coherencia de los instrumentos, una mayor eficacia de las intervenciones y la interacción del entorno rural y urbano.
- f) Mantener el protagonismo del desarrollo de las zonas rurales en su población y en las entidades de las propias zonas, potenciando el asociacionismo, así como la participación e incorporación de las mujeres y el colectivo de jóvenes a los procesos económicos y sociales.
- g) Recuperar, conservar, desarrollar y divulgar el patrimonio natural, histórico, cultural y lingüístico de las zonas rurales.
- h) Mejorar la ordenación del territorio, favoreciendo una ocupación más racional, equilibrada e interrelacionada del espacio.
- i) Favorecer una cultura social que perciba los valores del medio rural y propicie el establecimiento de las medidas adecuadas para su desarrollo.

1.3 Ámbito de trabajo: MENDIALDEA-MONTAÑA ALAVESA.

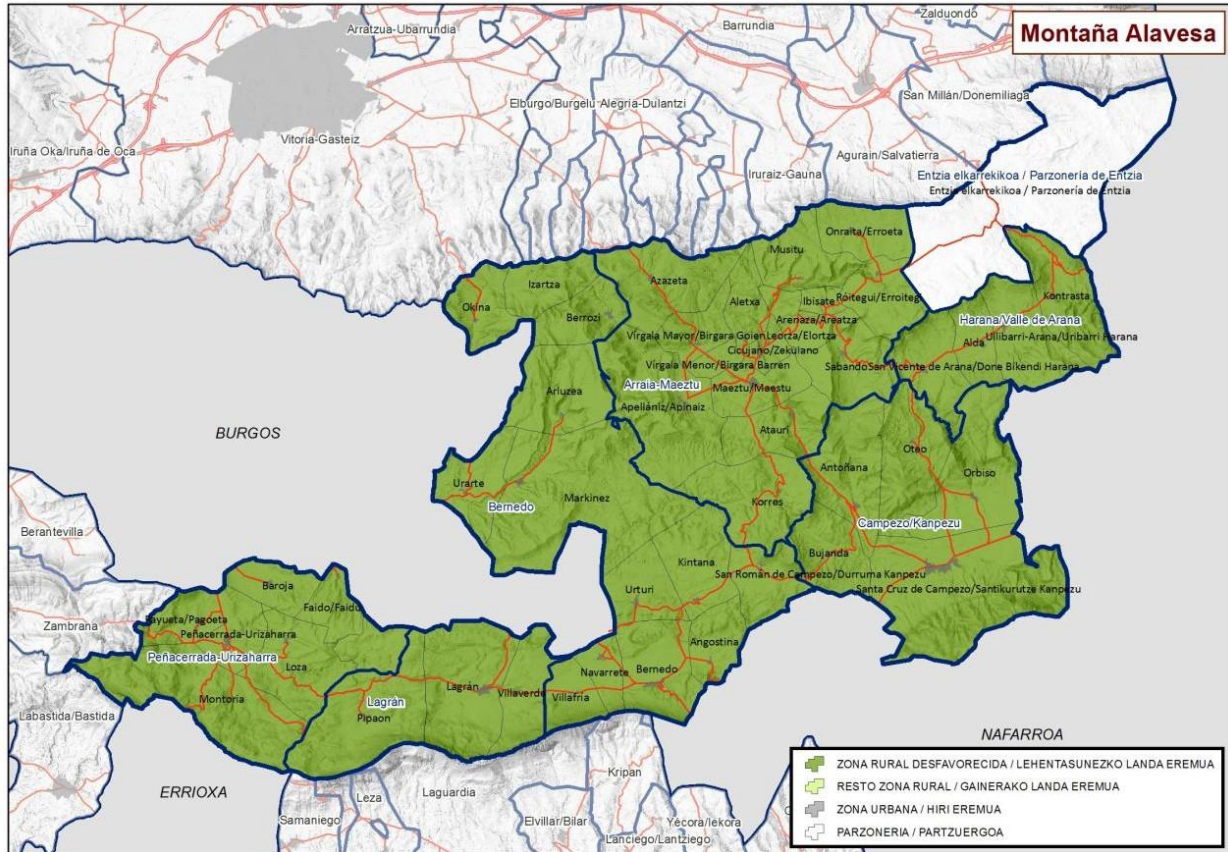

1.4 Programa de Desarrollo Rural Comarcal.

1.4.1 Definición.

El PDR es un instrumento de planificación estratégica que emana de la Ley de Desarrollo Rural del País Vasco 10/1998. En la misma se recoge que “...las políticas orientadas de manera específica al desarrollo de las zonas rurales del País Vasco adoptarán la forma de Programas de Desarrollo Rural”.

Más concretamente, el PDR debe ser el documento que sirva de instrumento para la organización y gestión sostenible del medio rural comarcal, a través de la implicación y la asunción de compromisos por parte de todas/os las y los agentes implicadas/os, la utilización de los recursos existentes y la definición de estrategias e iniciativas concretas encaminadas a garantizar el mejor desarrollo integral de la

comarca.

Se elabora para que todas aquellas entidades, administraciones y personas que quieran contribuir (con recursos de todo tipo: económicos, personas, instalaciones...) al desarrollo de las zonas rurales de esa comarca:

- Tengan claras las principales apuestas identificadas en cada comarca para responder a las necesidades y preocupaciones de las zonas rurales.
- Dispongan de un instrumento común para la dinamización que estimule y garantice el despliegue de las acciones recogidas en el mismo.
- Sea el documento base de trabajo para todas aquellas Entidades y Administraciones que trabajan en pro del Desarrollo Rural.

Con el PDR se quiere conseguir:

- La implicación y compromiso de personas y organizaciones en el desarrollo de su comarca.
- Agilizar los procesos de creación de valor a nivel comarcal y supracomarcal.
- Introducir hábitos de generación, impulso y desarrollo de iniciativas en cooperación.
- Facilitar espacios que favorezcan un desarrollo rural activo y dinámico.
- La estructuración de las estrategias de desarrollo rural de las comarcas a través de las Asociaciones de Desarrollo Rurales.
- Mejorar la coordinación entre las diferentes administraciones que actúan en el medio rural a la hora de definir y ejecutar sus políticas.
- Recuperar y reforzar la Red Vasca de Desarrollo Rural, para desarrollar y generar estrategias de Desarrollo Rural a nivel Comunidad Autónoma del País Vasco.

1.4.2 Marco Estratégico.



1.4.3 Metodología de despliegue.

Uno de los mayores aprendizajes a lo largo de estos años de aplicación de los PDRs comarcales, ha sido la constatación de la necesidad de definir, además de una metodología para su elaboración, las pautas para una buena ejecución de los mismos.

Se quiere conseguir así, que estos Programas sean unos documentos vivos en los que la participación de las y los agentes comarcales en las acciones que deriven del mismo se convierta en una realidad y se logre un mayor grado de ejecución a lo largo del presente periodo.

En esta fase la importancia del QUIEN y el COMO es crucial, por ello es fundamental definir:

- qué agentes participan
- cómo deberían agruparse
- qué funciones cumpliría cada grupo
- cómo se organizan

Para ello se plantea una base metodológica común de ejecución o despliegue, que cada comarca podrá personalizar adecuándose a sus necesidades y realidades.

La materialización de los PDRs se realizará a través de la definición de los Planes de Gestión Anuales. Estos documentos recogen las acciones a llevar a cabo en el año para ir dando respuesta a los objetivos marcados en el Programa de Desarrollo Rural para todo el periodo. Con este propósito, se ha definido una ficha modelo que permite concretar la información relativa a cada una de las acciones (responsables, participantes, principales hitos, presupuesto,...). Igualmente, cada año se realizará la valoración del grado de desarrollo de las actuaciones contenidas en los Planes de Gestión Anuales.

Inicialmente, para el despliegue del PDR, se crearon cuatro grupos de trabajo resultantes de los ámbitos estratégicos del Programa:

- **Diversificación de la actividad agraria.**
- **Asentamiento de la población/Calidad de vida.**
- Desarrollo de actividades económicas sostenibles. Este ámbito se desdobló en dos grupos:
 - **Atracción y consolidación de empresas y empleo**
 - **Turismo**

Pero ya en el 2018 se consideró la conveniencia de abandonar la dinámica de estos grupos y la creación de un nuevo **foro constituido por alcaldes y alcaldesas**, que ha estado operativo durante los ejercicios 2018, 2019 y 2020.

2. Servicios de la ADR IZKI

ZERBITZUA/SERVICIO		
1. Funciones internas de gestión de la ADR IZKI		
DESKRIBAPENA / DESCRIPCIÓN		
<ul style="list-style-type: none"> Se recogen las labores internas de funcionamiento de la ADR IZKI: elaboración del Plan de Gestión 2021 y seguimiento del mismo, coordinar la participación de la asociación y gestionar la información de la misma, trámites administrativos (memorias, actas, justificaciones, etc), Juntas Directivas y Asambleas Generales, atención al público, etc. Formación interna del personal técnico adaptada a las necesidades actuales. Realizar un análisis de las entidades asociadas operativas y fomentar la incorporación de entidades nuevas en las que el fin y/o la composición principal sean mujeres. 		
BETERAZPEN ADIERAZLEAK / INDICADORES OPERATIVOS		
Adierazlea Indicador	Aurreikusitako balioa Valor previsto	Balio erreala Valor real
Nº de Juntas Directivas	4	
Nº Asambleas	1	
Análisis de la situación de las entidades asociadas realizado	1	
Nº de cursos de formación interna	3	
JARRAIPENAREN ZEHAZTAPENAK DETALLES DEL SEGUIMIENTO		
Data / Fecha	Oharrak / Comentarios	
AZKEN BALORAKETA / VALORACIÓN FINAL		
GOMENDIOAK / RECOMENDACIONES		

ZERBITZUA/SERVICIO		
2. Liderar el despliegue del PROGRAMA DE DESARROLLO RURAL comarcal.		
DESKRIBAPENA / DESCRIPCIÓN		
<ul style="list-style-type: none"> • Se recogen las labores realizadas para el despliegue del Programa de Desarrollo Rural: grupo coordinador, grupos de trabajo, acciones de comunicación, etc. • Continuar trabajando con la Mesa de Alcaldes/as. • Realizar la Evaluación Final del PDR comarcal 2015-2020 además de una reflexión a nivel de Euskadi para tener orientaciones y recomendaciones de cara al diseño del próximo periodo. 		
BETERAZPEN ADIERAZLEAK / INDICADORES OPERATIVOS		
Adierazlea Indicador	Aurreikusitako balioa Valor previsto	Balio erreala Valor real
Nº de reuniones de los grupos de trabajo: -Mesa de alcaldes/alcaldesas	4	
Nº de reuniones del grupo Coordinador y/o reuniones para la realización de la Evaluación Final del PDR	5	
Evaluación realizada	1	
Acciones de comunicación del PDR	1	
JARRAIPENAREN ZEHAZTAPENAK DETALLES DEL SEGUIMIENTO		
Data / Fecha	Oharrak / Comentarios	
AZKEN BALORAKETA / VALORACIÓN FINAL		
GOMENDIOAK / RECOMENDACIONES		

ZERBITZUA/SERVICIO		
3. Información y asesoramiento en emprendimiento, intraemprendimiento y creación de empleo en colaboración con otras entidades.		
DESKRIBAPENA / DESCRIPCIÓN		
<ul style="list-style-type: none"> Se recogen las labores de acompañamiento y/o tutorización de personas emprendedoras y empresas (formación, acompañamiento, monitorización, asesoramiento de ayudas, etc). Para esta labor se seguirá trabajando tanto con HAZI como con la Cuadrilla de Montaña Alavesa de cara a dar un asesoramiento integral a todas las personas promotoras que se acerquen a la ADR IZKI. Identificar una red de personas voluntarias emprendedoras que permitan el conocimiento y la interrelación de nuevas personas emprendedoras y otras con experiencia en el campo del emprendimiento. Continuar apoyando la difusión de cursos organizados por otras entidades (HAZI, Cuadrilla...) a través de los espacios de comunicación de la ADR IZKI. 		
BETERAZPEN ADIERAZLEAK / INDICADORES OPERATIVOS		
Adierazlea Indicador	Aurreikusitako balioa Valor previsto	Balio erreal Valor real
Nº de personas acompañadas	Mujeres 10 Hombres 8	
Nº de nuevas incorporaciones a los programas: Geroa y Gaztenek	Hombres Gaztenek 4 Mujeres Gaztenek 3 Hombres Geroa 3 Mujeres Geroa 3	
Nº de personas puestas en relación con otros organismos comarcales	Mujeres 2 Hombres 2	
Nº de iniciativas público-privadas asesoradas	2	
Nº de personas integrantes de la red de emprendedoras/es	Mujeres 5 Hombres 3	
Nº de cursos difundidos a través de la ADR (HAZI, Cuadrilla,...)	7	
JARRAI PENAREN ZEHAZTAPENAK		



DETALLES DEL SEGUIMIENTO	
Data / Fecha	Oharrak / Comentarios
AZKEN BALORAKETA / VALORACIÓN FINAL	
GOMENDIOAK / RECOMENDACIONES	

ZERBITZUA/SERVICIO		
4. Información y asesoramiento a la población y a las entidades locales sobre los diferentes programas de ayudas en base a líneas de trabajo del PDR comarcal.		
DESKRIBAPENA / DESCRIPCIÓN		
<ul style="list-style-type: none"> Se recogen las labores de información (apertura convocatoria, documentación, plazos, etc), acompañamiento en la solicitud de la ayuda (visita a posibles proyectos, revisión de documentación, apoyo en la teletramitación, etc), gestión de los expedientes con HAZI y Gobierno Vasco y seguimiento de los proyectos activos (comunicación de prórrogas, asesoramiento y preparación de documentación para certificaciones). Poner en valor políticas de apoyo a la rehabilitación de edificios para convertirlos en primera vivienda, con objeto de mejorar los núcleos urbanos de las localidades comarcales y favorecer el asentamiento de población, especialmente de personas jóvenes y mujeres. 		
BETERAZPEN ADIERAZLEAK / INDICADORES OPERATIVOS		
Adierazlea Indicador	Aurreikusitako balioa Valor previsto	Balio erreal Valor real
Inversión, Fomento del empleo: <ul style="list-style-type: none"> Nº de personas emprendedoras y/o empresas atendidas 	Mujeres 5 Hombres 5 Empresas 3	
Infraestructuras y servicios: <ul style="list-style-type: none"> Nº de proyectos atendidos 	20	
Vivienda: <ul style="list-style-type: none"> Nº de personas/entidades atendidas Nº de viviendas del casco urbano rehabilitadas 	Mujer 3 Hombre 2 Entidad 5	
JARRAIPENAREN ZEHAZTAPENAK DETALLES DEL SEGUIMIENTO		
Data / Fecha	Oharrak / Comentarios	
AZKEN BALORAKETA / VALORACIÓN FINAL		
GOMENDIOAK / RECOMENDACIONES		

ZERBITZUA/SERVICIO		
5. Participar en foros comarcales y supracomarcales creados para la cooperación en temas de desarrollo rural.		
DESKRIBAPENA / DESCRIPCIÓN		
<ul style="list-style-type: none"> Se recogen las labores de participación en la Mesa Territorial de Alava, Arabalanda, MENDINET, mesas de trabajo intersectoriales, etc, para la detección de acciones a desarrollar, conocimiento de experiencias trasladables a la comarca, planteamiento de acciones formativas, generar y participar en proyectos en cooperación. Este año concretamente se prevé participar en: <ul style="list-style-type: none"> MENDINET: Proyecto de Acercamiento Rural – Urbano y Smart Villages. ARABALANDA: Programa POCTEFA para la revalorización de la lana latxa. LABEAN: Programa Piloto de Innovación Social. MENEKO: Programa de Cooperación REDEREDES. En relación a las Mesas Intersectoriales la ADR participa en la Mesa de Turismo de la Comarca y en el Patronato del Parque Natural de Izki. 		
BETERAZPEN ADIERAZLEAK / INDICADORES OPERATIVOS		
Adierazlea Indicador	Aurreikusitako balioa Valor previsto	Balio erreal Valor real
Nº de reuniones de la Mesa Territorial	4	
Nº de reuniones de Arabalanda	5	
Nº de proyectos de cooperación en los que se participa.	5	
Nº de reuniones de: -Mesa de Turismo -Patronato PN Izki	2 2	
JARRAIPENAREN ZEHAZTAPENAK DETALLES DEL SEGUIMIENTO		
Data / Fecha	Oharrak / Comentarios	
AZKEN BALORAKETA / VALORACIÓN FINAL		
GOMENDIOAK / RECOMENDACIONES		

ZERBITZUA/SERVICIO		
6. Apoyo y dinamización de planes y programas impulsados desde la Viceconsejería y las Diputaciones Forales.		
DESKRIBAPENA / DESCRIPCIÓN		
<ul style="list-style-type: none"> • Apoyo y difusión de los programas y planes concretos de la Viceconsejería de Agricultura, Pesca y Alimentación de Gobierno Vasco y de los programas concretos de desarrollo rural de las Diputaciones Forales a través de foros y medios de la ADR IZKI. • Algunos de los programas en los que se participará en 2021 serán: Plan de Gestión 2021 del proyecto piloto de Innovación Social para el medio rural (LABEAN), apoyo a los programas forales de ayudas: Obras Menores, Relaciones Vecinales y Plan Foral de Obras y Servicios y participación en el nuevo Plan Estratégico de Euskadi ligado a la PAC. 		
BETERAZPEN ADIERAZLEAK / INDICADORES OPERATIVOS		
Adierazlea Indicador	Aurreikusitako balioa Valor previsto	Balio erreala Valor real
Nº de proyectos/planes Impulsados	5	
JARRAIPENAREN ZEHAZTAPENAK DETALLES DEL SEGUIMIENTO		
Data / Fecha	Oharrak / Comentarios	
AZKEN BALORAKETA / VALORACIÓN FINAL		
GOMENDIOAK / RECOMENDACIONES		

ZERBITZUA/SERVICIO		
7. Trabajar los canales de comunicación de la ADR IZKI.		
<ul style="list-style-type: none"> • Fomentar el papel que juega la ADR IZKI en labores de comunicación a nivel comarcal, atendiendo especialmente a la dinamización del espacio web que tiene ésta en la Cuadrilla, trasladando información conveniente para la población a las webs de los ayuntamientos comarcales, Plataforma Nirea.... • Crear y dinamizar canales propios de la ADR en las redes sociales para asegurar una correcta difusión entre la población de las acciones y proyectos en los que participa. • Organizar un acto conmemorativo del 30º (30+1) aniversario de la ADR IZKI que se recogerá en una ficha de actuación propia. 		
BETERAZPEN ADIERAZLEAK / INDICADORES OPERATIVOS		
Adierazlea Indicador	Aurreikusitako balioa Valor previsto	Balio erreala Valor real
Nº de noticias publicadas	12	
Nº de canales de comunicación:		
. internos	2	
. externos	7	
JARRAIPENAREN ZEHAZTAPENAK DETALLES DEL SEGUIMIENTO		
Data / Fecha	Oharrak / Comentarios	
AZKEN BALORAKETA / VALORACIÓN FINAL		
GOMENDIOAK / RECOMENDACIONES		

3. Actuaciones en el marco del PDR.

EGOERA SITUACIÓN				
ARLO ESTRATEGIKOAK (L.G.P.) / ÁMBITOS ESTRATÉGICOS (P.D.R.)				
DESARROLLO DE UNA PRODUCCION AGROALIMENTARIA				
LAN-ILDOAK (L.G.P.) / LÍNEAS DE TRABAJO (P.D.R.)				
Trabajo de cooperación y asociacionismo en el sector para la puesta en valor de los productos.				
JARDUERA / ACTUACIÓN				
1.- Reactivación de la asociación de personas productoras Laborariak.				
DESKRIBAPENA / DESCRIPCIÓN				
Celebrar encuentros entre las personas miembros de Laborariak que permitan reactivar esta asociación de productoras/es y participar en los proyectos de cooperación "Acercamiento Rural Urbano "y "Rederedes".				
ERRONKA NAGUSIAK / PRINCIPALES HITOS				
<ul style="list-style-type: none"> • Celebración del encuentro de personas asociadas de Laborariak. • Impulsar la incorporación de nuevas/os productoras/es y productos. • Reactivar acciones de promoción de producto local. • Potenciar el conocimiento de la marca "Producido en Montaña Alavesa". 				
ARDURADUNA RESPONSABLE	LABORARIAK	KOORDINATZAILEA COORDINADORES/AS	ADR IZKI	BESTE ERAGILEAK OTROS AGENTES
ERANTZUNA EMATEN DION HELBURU OROKOR ETA ZEHATZAK OBJETIVOS GENERALES Y ESPECÍFICOS A LOS QUE CONTRIBUYE				
Objetivos generales: <ul style="list-style-type: none"> • Mantener el volumen de producción agraria comarcal. Objetivos específicos: <ul style="list-style-type: none"> • Incrementar el producto diferenciado y con valor añadido de la comarca. • Impulsar el cooperativismo y el asociacionismo dentro del sector. 				
BETERAZPEN ADIERAZLEAK / INDICADORES OPERATIVOS				
Adierazlea Indicador	Aurreikusitako balioa Valor previsto		Balio errealak Valor real	
Nº de reuniones de Laborariak	4			
Incorporación de nuevos: <ul style="list-style-type: none"> • productos • productores/as • establecimientos 	1	1	2	2
	Mujeres	1	2	2
	Hombres	2	2	2

Nº de acciones de promoción de producto local	2	
JARDUERAREN IRAUPENA / VIGENCIA DE LA ACTUACIÓN		
Anual		
AURREKONTUAK ETA FINANTZIAZIO ITURRI NAGUSIAK PRESUPUESTOS Y PRINCIPALES FUENTES DE FINANCIACIÓN		
JARDUERAREN JARRAIPIENAREN ZEHAZTAPENAK DETALLES DEL SEGUIMIENTO DE LA ACTUACIÓN		
Data / Fecha	Oharrak / Comentarios	
AZKEN BALORAKETA / VALORACIÓN FINAL		
GOMENDIOAK / RECOMENDACIONES		

EGOERA SITUACIÓN					
ARLO ESTRATEGIKOAK (L.G.P.) / ÁMBITOS ESTRATÉGICOS (P.D.R.)					
DESARROLLO DE PRODUCCION AGROALIMENTARIA					
LAN-ILDOAK (L.G.P.) / LÍNEAS DE TRABAJO (P.D.R.)					
Concienciación y sensibilización social sobre la importancia de la agricultura.					
JARDUERA / ACTUACIÓN					
2.- Participación en iniciativas que pongan en valor el sector primario y medio rural de la comarca.					
DESKRIBAPENA / DESCRIPCIÓN					
Trabajar la sensibilización sobre la importancia de la agricultura y el consumo local a diferentes segmentos sociales (escolares, empresas, administraciones, consumidoras/es,...) a través de iniciativas que ya están en marcha (Nirea, Nekazariak Eskolan,...) u otras que se vayan creando, buscando la corresponsabilidad de la sociedad para poder mantener un sector primario vivo.					
ERRONKA NAGUSIAK / PRINCIPALES HITOS					
<ul style="list-style-type: none"> • Presentación a personas productoras comarcales del proyecto a desarrollar por el Ayuntamiento de Maestu. • Colaborar con NIREA en iniciativas que ponen en valor el sector primario. • Promover la celebración de un mercado de productos comarcales en una localidad de la comarca. 					
ARDURADUNA RESPONSABLE	ADR IZKI	KOORDINATZAILEA COORDINADORES/AS	ADR IZKI	BESTE ERAGILEAK OTROS AGENTES	NIREA LABORARIAK
ERANTZUNA EMATEN DION HELBURU OROKOR ETA ZEHATZAK OBJETIVOS GENERALES Y ESPECÍFICOS A LOS QUE CONTRIBUYE					
Objetivos generales: <ul style="list-style-type: none"> • Mantener el volumen de producción agraria comarcal. Objetivos específicos: <ul style="list-style-type: none"> • Incrementar el producto diferenciado y con valor añadido de la comarca. • Impulsar el cooperativismo y el asociacionismo dentro del sector. 					
BETERAZPEN ADIERAZLEAK / INDICADORES OPERATIVOS					
Adierazlea Indicador	Aurreikusitako balioa Valor previsto		Balio erreala Valor real		
Nº de actividades en colaboración con NIREA	2				
Nº de presentaciones realizadas	2				
Nº de personas productoras asistentes	Mujeres	5			
	Hombres	7			
Nº de mercados celebrados	6				

Nº de personas productoras participantes		Mujeres	3	
		Hombres	5	
JARDUERAREN IRAUPENA / VIGENCIA DE LA ACTUACIÓN				
Anual				
AURREKONTUAK ETA FINANTZIAZIO ITURRI NAGUSIAK PRESUPUESTOS Y PRINCIPALES FUENTES DE FINANCIACIÓN				
JARDUERAREN JARRAIPENAREN ZEHAZTAPENAK DETALLES DEL SEGUIMIENTO DE LA ACTUACIÓN				
Data / Fecha	Oharrak / Comentarios			
AZKEN BALORAKETA / VALORACIÓN FINAL				
GOMENDIOAK / RECOMENDACIONES				

EGOERA SITUACIÓN
ARLO ESTRATEGIKOAK (L.G.P.) / ÁMBITOS ESTRATÉGICOS (P.D.R.)
DESARROLLO DE UNA PRODUCCION AGROALIMENTARIA
LAN-ILDOAK (L.G.P.) / LÍNEAS DE TRABAJO (P.D.R.)
Diversificación agraria, nuevas producciones
JARDUERA / ACTUACIÓN
<p>3.- Participación en proyectos de investigación sobre nuevos productos, formas de producción y comercialización de éstos:</p> <p>Proyectos de cooperación:</p> <ul style="list-style-type: none"> • “Revalorización de la lana procedente de explotaciones de oveja Latxa”. • “Acercamiento rural-urbano”. • “Rederedes”. <p>Colaboración con el proyecto impulsado por la Junta Administrativa de Apellániz sobre la “Recuperación, conservación y plantación de variedades locales de castaños en Apellániz”.</p>
DESKRIBAPENA / DESCRIPCIÓN
<p>Continuar trabajando nuevas posibilidades de valorización de la lana dentro de nuevos proyectos de cooperación presentados al programa POCTEFA.</p> <p>Adaptar las líneas de actuación de los proyectos de cooperación “Acercamiento Rural Urbano” y “Rederedes” a la comarca.</p> <p>Colaborar con el proyecto de mantenimiento de plantación de variedades locales de castaños en Apellániz y trasladar esta experiencia a localidades cercanas.</p>
ERRONKA NAGUSIAK / PRINCIPALES HITOS
<p><u>Revalorización de la lana:</u> Participar en el proyecto para investigar sobre nuevos usos como textiles, aislamiento..., a partir de la lana de ovejas latxas.</p> <p><u>Acercamiento Rural Urbano:</u> Continuar con el desarrollo del proyecto de cara a 2021: actualizar la identificación y organización de la oferta y la demanda entre las personas productoras y el comercio local/comarcal; sensibilizar a la sociedad poniendo en valor el producto de proximidad y la persona productora; conocer iniciativas análogas desarrolladas en otras zonas y diseñar la estrategia de comunicación del proyecto a la sociedad.</p> <p><u>Rederedes:</u> Tras la aprobación por parte del Ministerio de Agricultura, Pesca y Alimentación del proyecto de cooperación presentado a la convocatoria de ayudas a proyectos de innovación en materia de productividad y sostenibilidad agrícolas, comenzar con el diseño e implantación de las medidas de actuación previstas para las comarcas rurales de Euskadi.</p> <p><u>Recuperación, conservación y plantación de variedades locales de castaños en Apellániz.</u> Trasladar la experiencia de la Junta Administrativa de Apellániz en su proyecto de variedades de árboles locales (castaños) a otras zonas comarcales con posibilidades de implantación.</p>

ARDURADUNA RESPONSABLE	ADR IZKI	KOORDINATZAILEA COORDINADORES/AS		BESTE ERAGILEAK OTROS AGENTES	Arabalanda, MENEKO, MENDINET, HAZI, Jta. Adtva. Apellániz
ERANTZUNA EMATEN DION HELBURU OROKOR ETA ZEHATZAK OBJETIVOS GENERALES Y ESPECÍFICOS A LOS QUE CONTRIBUYE					
Objetivos generales:					
<ul style="list-style-type: none"> Mantener el volumen de producción agraria comarcal. 					
Objetivos específicos:					
<ul style="list-style-type: none"> Impulsar el cooperativismo y el asociacionismo dentro del sector. Profesionalizar el sector y facilitar la incorporación de jóvenes a través de formación y facilitación de las infraestructuras necesarias. 					
BETERAZPEN ADIERAZLEAK / INDICADORES OPERATIVOS					
Adierazlea Indicador	Aurreikusitako balioa Valor previsto		Balio erreala Valor real		
Nº de nuevos usos aplicados a la lana de la oveja latxa	1				
Nº de personas productoras y comercios locales participantes en el proyecto "Acercamiento Rural Urbano"	Mujeres	3			
	Hombres	13			
	Comercios	5			
Nº de productos locales identificados en el proyecto "Acercamiento Rural Urbano"	9				
Nº de acciones de comunicación ofrecidas sobre el proyecto "Acercamiento Rural Urbano"	1				
Nº de personas receptoras de las acciones de comunicación del proyecto "Acercamiento Rural Urbano"	Mujeres	50			
	Hombres	50			
Nº de medidas desarrolladas sobre el proyecto Rederedes	2				
Nº de encuentros mantenidos con la Junta Administrativa de Apellániz	2				
Nº de presentaciones de la experiencia de plantación de castaños	3				
JARDUERAREN IRAUPENA / VIGENCIA DE LA ACTUACIÓN					
Anual					
AUREKONTUAK ETA FINANTZIAZIO ITURRI NAGUSIAK PRESUPUESTOS Y PRINCIPALES FUENTES DE FINANCIACIÓN					



JARDUERAREN JARRAIPIENAREN ZEHAZTAPENAK DETALLES DEL SEGUIMIENTO DE LA ACTUACIÓN	
Data / Fecha	Oharrak / Comentarios
AZKEN BALORAKETA / VALORACIÓN FINAL	
GOMENDIOAK / RECOMENDACIONES	

EGOERA SITUACIÓN					
ARLO ESTRATEGIKOAK (L.G.P.) / ÁMBITOS ESTRATÉGICOS (P.D.R.)					
ASENTAMIENTO DE POBLACION					
LAN-ILDOAK (L.G.P.) / LÍNEAS DE TRABAJO (P.D.R.)					
Trabajo con colectivos desfavorecidos para promover su inclusión social y el asentamiento de la población.					
JARDUERA / ACTUACIÓN					
4.- Puesta en marcha de acciones que fomenten la igualdad entre sexos y del empoderamiento de las mujeres a través de la visibilización de la labor de éstas.					
DESKRIBAPENA / DESCRIPCIÓN					
Colaborar con la técnica de igualdad de la Cuadrilla de Montaña Alavesa en la organización de acciones que visibilicen la labor de la mujer rural. Ofrecer a la ciudadanía ejemplos de mujeres locales activas y comprometidas con la comarca.					
ERRONKA NAGUSIAK / PRINCIPALES HITOS					
<ul style="list-style-type: none"> • Presentación en una de las acciones del 30º aniversario de la ADR de ejemplos de mujeres que han desarrollado distintas labores y compromisos en la comarca. • Fomentar la presencia de la mujer en la Red de personas emprendedoras comarcales. 					
ARDURADUNA RESPONSABLE	ADR IZKI	KOORDINATZAILEA COORDINADORES/AS	TECNICA DE IGUALDAD DE LA CUADRILLA	BESTE ERAGILEAK OTROS AGENTES	Mujeres emprendedoras comarcales
ERANTZUNA EMATEN DION HELBURU OROKOR ETA ZEHATZAK OBJETIVOS GENERALES Y ESPECÍFICOS A LOS QUE CONTRIBUYE					
Objetivos transversales: <ul style="list-style-type: none"> • Poner en valor la perspectiva de género impulsando Planes de Igualdad y realizando acciones de empoderamiento de la mujer. 					
BETERAZPEN ADIERAZLEAK / INDICADORES OPERATIVOS					
Adierazlea Indicador	Aurreikusitako balioa Valor previsto	Balio erreala Valor real			
Nº de ejemplos de mujeres presentadas en el aniversario de la ADR IZKI	6				
Nº de mujeres participantes en la Red de personas emprendedoras	6				
JARDUERAREN IRAUPENA / VIGENCIA DE LA ACTUACIÓN					
Anual					
AURREKONTUAK ETA FINANTZIAZIO ITURRI NAGUSIAK					

PRESUPUESTOS Y PRINCIPALES FUENTES DE FINANCIACIÓN	
JARDUERAREN JARRAIENAREN ZEHAZTAPENAK	
DETALLES DEL SEGUIMIENTO DE LA ACTUACIÓN	
Data / Fecha	Oharrak / Comentarios
AZKEN BALORAKETA / VALORACIÓN FINAL	
GOMENDIOAK / RECOMENDACIONES	

**EGOERA
SITUACIÓN**

ARLO ESTRATEGIKOAK (L.G.P.) / ÁMBITOS ESTRATÉGICOS (P.D.R.)					
DESARROLLO DE ACTIVIDADES ECONÓMICAS SOSTENIBLES.					
LAN-ILDOAK (L.G.P.) / LÍNEAS DE TRABAJO (P.D.R.)					
Fomento del emprendimiento y consolidación de empresas existentes					
JARDUERA / ACTUACIÓN					
5.- Analizar la oferta de locales públicos con posibilidades de utilización para actividad económica.					
DESKRIBAPENA / DESCRIPCIÓN					
Actualizar y ampliar la base de datos de locales públicos vacíos con posibilidades de instalación de personas emprendedoras o generadores de actividad económica.					
ERRONKA NAGUSIAK / PRINCIPALES HITOS					
<ul style="list-style-type: none"> • Diseño de un cuestionario y metodología de trabajo para recabar información. • Contactar con ayuntamientos y juntas administrativas comarcales. • Elaboración del análisis de los resultados. • Georreferenciar los locales de la base de datos actualizada. • Presentación de los resultados en la Mesa de Alcaldes/as y en la web de la ADR IZKI. 					
ARDURADUNA RESPONSABLE	ADR IZKI	KOORDINATZAILEA COORDINADORES/AS	ADR IZKI	BESTE ERAGILEAK OTROS AGENTES	Técnico de promoción económica de la Cuadrilla SPRILUR Aytos, HAZI
ERANTZUNA EMATEN DION HELBURU OROKOR ETA ZEHATZAK OBJETIVOS GENERALES Y ESPECÍFICOS A LOS QUE CONTRIBUYE					
Objetivos generales:					
<ul style="list-style-type: none"> • Crear, atraer y consolidar empresas en la comarca. 					
Objetivos específicos:					
<ul style="list-style-type: none"> • Ayudar a la creación de empresas y empleo ligado a los recursos naturales y culturales existentes. • Ayudar a la creación de empresas y empleo ligado al suelo industrial existente. 					
BETERAZPEN ADIERAZLEAK / INDICADORES OPERATIVOS					
Adierazlea Indicador	Aurreikusitako balioa Valor previsto		Balio errealak Valor real		
Elaboración del análisis	1				
Presentación del mismo	1				
Georreferenciación de los locales públicos	1				
Publicar el abanico de locales dispuestos a acoger actividad económica	1				
JARDUERAREN IRAUPENA / VIGENCIA DE LA ACTUACIÓN					
Anual					



**AURREKONTUAK ETA FINANTZIAZIO ITURRI NAGUSIAK
PRESUPUESTOS Y PRINCIPALES FUENTES DE FINANCIACIÓN**

**JARDUERAREN JARRAIENAREN ZEHAZTAPENAK
DETALLES DEL SEGUIMIENTO DE LA ACTUACIÓN**

Data / Fecha	Oharrak / Comentarios

AZKEN BALORAKETA / VALORACIÓN FINAL

GOMENDIOAK / RECOMENDACIONES

EGOERA SITUACIÓN	
-----------------------------	--

ARLO ESTRATEGIKOAK (L.G.P.) / ÁMBITOS ESTRATÉGICOS (P.D.R.)
--

DESARROLLO DE ACTIVIDADES ECONÓMICAS SOSTENIBLES.

LAN-ILDOAK (L.G.P.) / LÍNEAS DE TRABAJO (P.D.R.)

Fomento del emprendimiento y consolidación de empresas existentes.
--

JARDUERA / ACTUACIÓN

6.- Apoyo al desarrollo del proyecto de “Espacio de coworking y promoción de producto local”.
--

DESKRIBAPENA / DESCRIPCIÓN

Acompañar en el desarrollo y consolidación del proyecto de innovación social presentado por el Ayuntamiento de Arraia-Maeztu al programa piloto LABEAN, participando en el grupo de trabajo liderado por este ayuntamiento.

ERRONKA NAGUSIAK / PRINCIPALES HITOS

- | |
|---|
| <ul style="list-style-type: none"> • Presentación del proyecto a la asociación de personas productoras Laborariak. • Acompañamiento en el afianzamiento y consolidación de este espacio generador de actividad económica y de promoción de producto comarcal. |
|---|

ARDURADUNA RESPONSABLE	Ayto. Arraia-Maeztu.	KOORDINATZAILEA COORDINADORES/AS		BESTE ERAGILEAK OTROS AGENTES	ADR IZKI Cuadrilla Asociación Laborariak
-------------------------------	----------------------	---	--	--------------------------------------	--

ERANTZUNA EMATEN DION HELBURU OROKOR ETA ZEHATZAK OBJETIVOS GENERALES Y ESPECÍFICOS A LOS QUE CONTRIBUYE

<p>Objetivos generales:</p> <ul style="list-style-type: none"> • Crear, atraer y consolidar empresas en la comarca. <p>Objetivos específicos:</p> <ul style="list-style-type: none"> • Ayudar a la creación de empresas y empleo ligado a los recursos naturales y culturales existentes. • Ayudar a la creación de empresas y empleo ligado al suelo industrial existente.
--

BETERAZPEN ADIERAZLEAK / INDICADORES OPERATIVOS
--

Adierazlea Indicador	Aurreikusitako balioa Valor previsto	Balio erreal Valor real
Nº reuniones del grupo coordinador	2	
Nº de presentaciones desarrolladas	2	

JARDUERAREN IRAUPENA / VIGENCIA DE LA ACTUACIÓN
--

Anual

AUREKONTUAK ETA FINANTZIAZIO ITURRI NAGUSIAK PRESUPUESTOS Y PRINCIPALES FUENTES DE FINANCIACIÓN
--

--



JARDUERAREN JARRAIPIENAREN ZEHAZTAPENAK DETALLES DEL SEGUIMIENTO DE LA ACTUACIÓN	
Data / Fecha	Oharrak / Comentarios
AZKEN BALORAKETA / VALORACIÓN FINAL	
GOMENDIOAK / RECOMENDACIONES	

EGOERA SITUACIÓN

ARLO ESTRATEGIKOAK (L.G.P.) / ÁMBITOS ESTRATÉGICOS (P.D.R.)
--

DESARROLLO DE ACTIVIDADES ECONOMICAS SOSTENIBLES.

LAN-ILDOAK (L.G.P.) / LÍNEAS DE TRABAJO (P.D.R.)

Fomento de las empresas de servicios turísticos

JARDUERA / ACTUACIÓN

7.- Apoyo a iniciativas para el fomento del turismo de la comarca de cara a crear nuevos servicios y empleos ligados a este sector.
--

DESKRIBAPENA / DESCRIPCIÓN

<p>Continuar participando en las iniciativas promovidas por la Cuadrilla de Montaña Alavesa en materia de promoción y desarrollo del turismo de la comarca.</p> <p>Colaborar con la técnica de turismo de la Cuadrilla de Montaña Alavesa y otros/as agentes comarcales que trabajan en este ámbito para mejorar la coordinación sobre información relativa a nuevas incorporaciones al sector y ejecución de actuaciones que promuevan el mismo.</p>

ERRONKA NAGUSIAK / PRINCIPALES HITOS

- | |
|---|
| <ul style="list-style-type: none"> • Reuniones de las Mesas de turismo. • Participación en actividades. |
|---|

ARDURADUNA RESPONSABLE	ADR IZKI	KOORDINATZAILEA COORDINADORES/AS	CUADRILLA	BESTE ERAGILEAK OTROS AGENTES	Entidades comarcales del sector turístico
-------------------------------	----------	---	-----------	--------------------------------------	---

ERANTZUNA EMATEN DION HELBURU OROKOR ETA ZEHATZAK OBJETIVOS GENERALES Y ESPECÍFICOS A LOS QUE CONTRIBUYE

<p>Objetivos Generales:</p> <ul style="list-style-type: none"> • Aumento del número de visitantes a la comarca. <p>Objetivos Específicos:</p> <ul style="list-style-type: none"> • Ayudar a la creación de empresas y empleo ligado a los recursos naturales y culturales existentes (turismo, actividades forestales, ocio....). • Aumentar la oferta privada de establecimientos de alojamiento turísticos.
--

BETERAZPEN ADIERAZLEAK / INDICADORES OPERATIVOS
--

Adierazlea Indicador	Aurreikusitako balioa Valor previsto	Balio erreal Valor real
Nº de reuniones Mesa de Turismo	2	
Nº de actividades en las que se participa en coordinación con la Cuadrilla y/o otras/os agentes comarcales	2	

JARDUERAREN IRAUPENA / VIGENCIA DE LA ACTUACIÓN
--

Anual

AURREKONTUAK ETA FINANTZIAZIO ITURRI NAGUSIAK PRESUPUESTOS Y PRINCIPALES FUENTES DE FINANCIACIÓN



JARDUERAREN JARRAIPIENAREN ZEHAZTAPENAK DETALLES DEL SEGUIMIENTO DE LA ACTUACIÓN	
Data / Fecha	Oharrak / Comentarios
AZKEN BALORAKETA / VALORACIÓN FINAL	
GOMENDIOAK / RECOMENDACIONES	

EGOERA SITUACIÓN	
-----------------------------	--

ARLO ESTRATEGIKOAK (L.G.P.) / ÁMBITOS ESTRATÉGICOS (P.D.R.)
--

Proyecto transversal que aborda los tres ámbitos estratégicos del PDR:

- DESARROLLO DE UNA PRODUCCIÓN AGROALIMENTARIA SOSTENIBLE.
- ASENTAMIENTO DE POBLACIÓN.
- DESARROLLO DE ACTIVIDADES ECONÓMICAS SOSTENIBLES.

LAN-ILDOAK (L.G.P.) / LÍNEAS DE TRABAJO (P.D.R.)

Proyecto transversal que aborda muchas líneas de trabajo diferentes

JARDUERA / ACTUACIÓN

8.- Celebración del 30º (30+1) aniversario de la ADR IZKI
--

DESKRIBAPENA / DESCRIPCIÓN

Celebrar el 30º (30+1) aniversario de la ADR IZKI ofreciendo un análisis de su trayectoria desde su creación como Asociación de Agricultura de Montaña a la actual Asociación de Desarrollo Rural, informando sobre proyectos y acciones desarrollados y mostrando a la población sus posibilidades de actuación en pro del desarrollo integral de la comarca e identificándola como un referente cercano de desarrollo comarcal, así como dar mayor visibilidad a la mujer rural.

ERRONKA NAGUSIAK / PRINCIPALES HITOS

- Diseño y organización de la jornada.
- Difusión del evento.
- Celebración del aniversario.
- Informe y conclusiones

	ADR IZKI	KOORDINA- TZAILEA COORDINA- DORES/AS	ADR IZKI	BESTE ERAGILEAK OTROS AGENTES	HAZI, AYTOS.,DFA, GV
--	----------	---	----------	--	----------------------------

ERANTZUNA EMATEN DION HELBURU OROKOR ETA ZEHATZAK OBJETIVOS GENERALES Y ESPECÍFICOS A LOS QUE CONTRIBUYE

- Objetivos generales:
- Aumentar la población especialmente jóvenes y mujeres.
 - Aumentar la coordinación e implicación entre los pueblos y el dinamismo social y el conocimiento comarcal.
 - Mantener el volumen de producción agraria comarcal.
 - Crear, atraer y consolidar empresas en la comarca.
 - Aumentar el número de visitantes a la comarca.
- Objetivos específicos:
- Incrementar el producto diferenciado y con valor añadido de la comarca (sistemas de producción, variedades autóctonas, cultivos alternativos, transformación y comercialización).
 - Mejorar los servicios especialmente enfocados a la población joven y mujeres (educativos, sanitarios, lúdicos,...).
 - Fomentar el empleo y el emprendimiento.
 - Fomentar el producto local como elemento turístico.

BETERAZPEN ADIERAZLEAK / INDICADORES OPERATIVOS		
Adierazlea	Aurreikusitako balioa	Balio erreal
Indicador	Valor previsto	Valor real
Nº de actos de celebración	3	
Nº de mujeres visibilizadas	6	
Nº de entidades y/o personas participantes		
<ul style="list-style-type: none"> • Mujeres • Hombres 	15	
	15	
JARDUERAREN IRAUPENA / VIGENCIA DE LA ACTUACIÓN		
Anual		
AURREKONTUAK ETA FINANTZIAZIO ITURRI NAGUSIAK PRESUPUESTOS Y PRINCIPALES FUENTES DE FINANCIACIÓN		
JARDUERAREN JARRAIPENAREN ZEHAZTAPENAK DETALLES DEL SEGUIMIENTO DE LA ACTUACIÓN		
Data / Fecha	Oharrak / Comentarios	
AZKEN BALORAKETA / VALORACIÓN FINAL		
GOMENDIOAK / RECOMENDACIONES		

EGOERA SITUACIÓN
ARLO ESTRATEGIKOAK (LGP) / ÁMBITOS ESTRATÉGICOS (PDR)
<p>Proyecto transversal que aborda los tres ámbitos estratégicos del PDR:</p> <ul style="list-style-type: none"> • Desarrollo de una producción agroalimentaria sostenible. • Asentamiento de población. • Desarrollo de actividades económicas sostenibles.
LAN-ILDOAK (LGP) / LÍNEAS DE TRABAJO (PDR)
Proyecto transversal que aborda muchas líneas de trabajo diferentes
JARDUERA / ACTUACIÓN
9.- LABEAN: GENERANDO INNOVACION SOCIAL EN EL MEDIO RURAL
DESKRIBAPENA / DESCRIPCIÓN
<p>“LABEAN: generando innovación social en el medio rural” es un proyecto piloto impulsado desde la Dirección de Desarrollo Rural y Litoral y Políticas Europeas del Gobierno Vasco, puesto en marcha por la Fundación HAZI en colaboración con las ADRs, para el desarrollo socioeconómico de las zonas rurales más desfavorecidas de Euskadi: Valles Alaveses y Montaña Alavesa en Araba y Enkarterri en Bizkaia.</p> <p>Se trata de un proyecto piloto basado en innovación social que, a través de herramientas de trabajo de vanguardia que permitan agitar, acompañar, dinamizar y conectar iniciativas y personas, favorezca la construcción de un nuevo modelo de trabajo en red, con el objetivo de propiciar el desarrollo socioeconómico de las zonas más rurales de Euskadi, buscando soluciones nuevas a viejos problemas. Se busca que agentes, personas emprendedoras, empresas, asociaciones y sociedad civil en general compartan espacios y objetivos comunes reforzando las alianzas público-privadas con el fin de generar nuevas dinámicas de trabajo y relaciones que contribuyan a mejorar la calidad de vida de los habitantes del medio rural.</p> <p>Con el fin de seguir avanzando en la línea de trabajo iniciada en 2019 y continuada en 2020, para 2021 se plantean actuaciones que favorezcan la activación del nuevo modelo de trabajo en red que se quiere implementar teniendo como referencia los espacios LABEAN para la implementación de acciones de emprendimiento en innovación social en la comarca.</p>
ERRONKA NAGUSIAK / PRINCIPALES HITOS
<p>El establecimiento y la consolidación del ecosistema LABEAN en la comarca a través de:</p> <ul style="list-style-type: none"> - La creación y dinamización de los espacios LABEAN mediante una hoja de ruta para la puesta en marcha del espacio LABEAN en la comarca que contemple, entre otros: <ul style="list-style-type: none"> - una normativa interna de funcionamiento. - un equipamiento mínimo común entre los espacios de la red LABEAN. - un plan de actuaciones y eventos en el mismo. - Identificar la figura dinamizadora de cada espacio (HOST), sus funciones y necesidades de acompañamiento durante las primeras etapas de funcionamiento.

- La activación de las comunidades a través del desarrollo de proyectos en cocreación siguiendo la metodología del prototipado iniciada ya en 2020.

La difusión de la cultura de la innovación social en la comarca como oportunidad para abordar las necesidades detectadas desde otra perspectiva a través de:

- Acciones de capacitación dirigidas al personal técnico de las comarcas que trabajan desde la perspectiva del desarrollo rural.
- Acciones de sensibilización dirigidas a entidades locales.

ARDURADUNA RESPONSABLE	HAZI Fundazioa	KOORDINATZAILEA COORDINADORES/AS	HAZI Fundazioa	BESTE ERAGILEAK OTROS AGENTES	ADR IZKI
-------------------------------	----------------	---	----------------	--------------------------------------	----------

**ERANTZUNA EMATEN DION HELBURU OROKOR ETA ZEHATZAK
OBJETIVOS GENERALES Y ESPECÍFICOS A LOS QUE CONTRIBUYE**

Objetivos Generales:

- Mantener el volumen de producción agraria comarcal.
- Aumentar la población especialmente jóvenes y mujeres.
- Aumentar la coordinación e implicación entre los pueblos y el dinamismo social y el conocimiento comarcal.
- Crear, atraer y consolidar empresas en la comarca.
- Aumento del número de visitantes a la comarca.

Objetivos Específicos:

- Incrementar el producto diferenciado y con valor añadido de la comarca (sistemas de producción, variedades autóctonas, cultivos alternativos, transformación y comercialización).
- Fomentar el producto local como elemento turístico.
- Mejorar los servicios especialmente enfocados a la población joven y mujeres (educativos, sanitarios, lúdicos,...).
- Aumentar el nº de primeras viviendas.
- Ayudar a la creación de empresas y empleo ligado a los recursos naturales y culturales existentes (turismo, actividades forestales, ocio...).
- Ayudar a la creación de empresas y empleo ligado al suelo industrial existente (especialmente industrias agroalimentarias).
- Aumentar la oferta privada de establecimientos de alojamiento turísticos.
- Fomentar el empleo y el emprendimiento.

Diversificar la actividad agraria hacia otro tipo de actividades.

BETERAZPEN ADIERAZLEAK / INDICADORES OPERATIVOS

Adierazlea Indicador	Aurreikusitakobalioa Valor previsto	Balioerreala Valor real
Protocolo de funcionamiento para el espacio Labean	SI	
Nº de eventos organizados en el espacio Labean	2	
Host identificado para el espacio Labean	SI	
Nº de prototipos trabajados	2	

Nº de acciones formativas organizadas		2	
Nº representantes de entidades públicas participantes en las jornadas de sensibilización	Mujeres:	6	
	Hombres:	6	
JARDUERAREN IRAUPENA / VIGENCIA DE LA ACTUACIÓN			
2019-2021			
JARDUERAREN JARRAIPENAREN ZEHAZTAPENAK DETALLES DEL SEGUIMIENTO DE LA ACTUACIÓN			
Data / Fecha	Oharrak / Comentarios		
AZKEN BALORAKETA / VALORACIÓN FINAL			
GOMENDIOAK / RECOMENDACIONES			

4. Anexos

4.1. Priorización de tipologías de proyectos comarcales en base al criterio de valoración “grado de adaptación al PDR comarcal”, para las convocatorias de ayudas de desarrollo rural de Gobierno Vasco (LEADER).

LEADER PÚBLICOS Adaptación al PDR: MAX 15 puntos		
PUNTOS	CATEGORÍA	TIPOLOGIA
10	ALTA	2 Infraestructuras básicas
7	MEDIA	1 Proyectos generadores de actividad económica y/o generadores de empleo
		4 Servicios básicos
5	BAJA	3 Infraestructura no básicas
		5 Servicios no básicos

LEADER PRIVADOS Adaptación al PDR: MAX 20 puntos		
PUNTOS	CATEGORÍA	TIPOLOGIA
15	ALTA	2 Sector terciario: turismo y ocio
10	MEDIA	4 Sector terciario: servicios no básicos
		1 Sector secundario y construcción
5	BAJA	3 Sector terciario: servicios básicos
		5 Sector cuaternario: investigación, desarrollo e innovación



4.2. Listado de proyectos presentados a ayudas de desarrollo rural

PROYECTO	PROMOTOR	AMBITO ESTRATEGICO (PDR)	LÍNEA DE TRABAJO (PDR)